

POUR QUE LA FÊTE SOIT BELLE



DU DÉBUT JUSQU'À LA FIN!



Pour que la fête soit belle du début jusqu'à la fin !

Un label de qualité pour les manifestations

Un concept de gestion des risques en milieu festif

www.labelfiesta.ch

POUR QUE LA FÊTE SOIT BELLE
fiesta!
DU DÉBUT JUSQU'À LA FIN

Un label de qualité pour les manifestations

- Des mesures préventives pour les participants
- Un soutien aux organisateurs
- Un partenariat avec les autorités communales
- Un contrôle systématique

• Un label décerné à plus de 500 manifestations
• Plus de 1000 soirées Fiesta depuis 2004

Suivez-nous sur le net !
www.labelfiesta.ch  

ADDITION | VALAIS
SUCHT | WALLIS

Addiction Valais | Place du Midi 36 | 1950 Sion | 027 329 89 00 | fiesta@addiction-valais.ch

25 septembre 2012

André-Michel Beytrison - Police de Sion, Sébastien Blanchard - Coordinateur Fiesta, Patrick Suard - Responsable prévention

ADDITION | VALAIS
SUCHT | WALLIS

Un label de qualité pour les manifestations

- Des mesures préventives pour les participants
 - Un soutien aux organisateurs
 - Un partenariat avec les autorités communales
 - Un contrôle systématique
-
- Un label décerné à plus de 500 manifestations
 - Plus de 1000 soirées Fiesta depuis 2004

Partenaire de la fête



POUR QUE LA FÊTE SOIT BELLE
fiesta!
DU DÉBUT JUSQU'À LA FIN

Un label de qualité pour les manifestations

- Des mesures préventives pour les participants
- Un soutien aux organisateurs
- Un partenariat avec les autorités communales
- Un contrôle systématique

Un label décerné à plus de 500 manifestations
Plus de 1000 soirées Fiesta depuis 2004

Suivez-nous sur le net !
www.labelfiesta.ch  

ADDITION | VALAIS
SUCHT | WALLIS





Contexte

Constat initial / 2002 - 2004

- Des fêtes qui se finissent mal (comas, excès, accidents, violence...)
- Accessibilité et permissivité trop grande pour les mineurs dans la consommation de produits pendant les fêtes (alcool, drogues)
- Pas de procédure et de conditions claires pour l'attribution d'autorisations de manifestations et patentes provisoires (parfois arbitraire)
- Ecart significatif des mesures prises d'une manifestation à l'autre
- Introduction du 0.5 ‰, tolérance zéro pour les drogues au volant
- Besoin des acteurs (prévention – sécurité) de bénéficier de conditions cadres claires pour l'encadrement des manifestations
- Volonté et consensus des acteurs pour mener une action commune



Contexte

Objectifs globaux

• Prévenir

- Instaurer des standards et des règles de bon fonctionnement pour que les communes puissent délivrer les autorisations de manifestations sur leur territoire
- Former des «labellisateurs» de proximité pour coacher les organisateurs sur la mise en œuvre de mesures
- Informer la population des risques et des alternatives
- **Exemple de mesures** : remise à l'entrée de bracelets d'identification de l'âge, rappel des prescriptions légales en matière de remise d'alcool à des mineurs ou de consommation de stupéfiants, formation du personnel des bars, mise sur pied d'une organisation sanitaire, promotion d'une action de type chauffeur désigné (be my angel)...





Objectifs globaux

- Réduire les risques
 - Définir des mesures de gestion des risques en milieu festif
 - **Exemple de mesures** : organisation d'un service de retour à domicile (Lunabus, Nez rouge, service de taxis...) présence d'un service officiel de premiers secours sur place (Samaritains) présence policière ou d'un service de sécurité, information au service des urgences de la région...





Enjeux

- Fédérer les acteurs concernés (sécurité et prévention)
- Participer à un changement de mentalité autour de l'organisation de manifestations
 - Promouvoir une nouvelle éthique de la fête
 - Augmenter la conscience des responsabilités respectives des acteurs
 - Contribuer à changer les comportements et une certaine culture
 - Intégrer / renforcer les notions de prévention, de protection de la jeunesse et de gestion des risques



Contexte

Cibles

- Les autorités communales (partenariat, standards, procédures, formation)
- Les organisateurs de fêtes (label, check list, adresses, coaching, matériel)
- Les participants (focus 16 - 30 ans : mesures gestion risques, information)





Labélisation - Statistiques

Un succès grandissant

Evolution du nombre de manifestations labélisées Fiesta:

	Bas-Valais	Vs central	Ht-Valais	Total
2005	10	4	-	14
2006	29	12	-	41
2007	33	18	12	63
2008	46	18	14	78
2009	51	17	15	83
2010	44	15	18	77
2011	30	31	23	84
2012 (10.09.2012)	16	50	14	80



Le partenariat, aujourd'hui





Communication

Faire connaître le label

Sensibiliser aux risques en milieu festif

- Campagne annuelle
- Site www.labelfiesta.ch
- Matériel de prévention (boule quiès, bracelets...)

Campagne annuelle



Dans «**ivre-mort**»,
il y a **ivre**
et il y a **mort**.



POUR QUE LA FÊTE SOIT BELLE DU DÉBUT JUSQU'À LA FIN

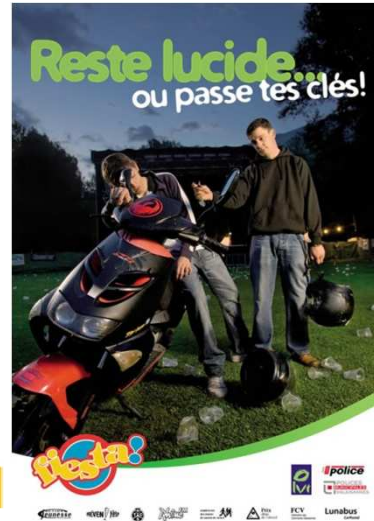

2004

2006

2008

2010

2011

Il y a des **fêtes**
qui **foirent**...



POUR QUE LA FÊTE SOIT BELLE DU DÉBUT JUSQU'À LA FIN



DOSSIER SANTÉ

LUTTE CONTRE LES ABUS

RESPONSABILISATION La Ligue valaisanne contre les toxicomanies propose un label pour que la fête soit belle du début à la fin.

Fiesta ou l'éthique de la fête

La fête, avec l'humain, n'a pas peur de l'improvisation à travers les limites. Étonnant caractère de l'équation des jeunes à des moments précis, dès le déclenchement des festivités... (Text continues)

insu de la promotion d'association de... (Text continues)



Mais bon... (Text continues) Philippe Voullamoz... (Text continues)

NOTRE EXPERT Philippe Voullamoz Directeur des activités d'aide et de prévention de la LVT

Quelles sont les modalités de... (Text continues) (Text continues)

ZOOM Ils collaborent au label Fiesta

FCV Fédération des Communautés Valaisannes

Association des Jeunes de l'Etat de Valais

Police

Logo for 'FESTIV' and other logos

M... (Logo)

REVEN... (Logo)

Prix de l'Alcool

Lunabus

FIESTA EN CHIFFRES

62... (Chart data)

83... (Chart data)

36... (Chart data)

CONTRÔLES EFFECTUÉS 80%... 20%... 0

ADRESSE UTILE

Partenaires

Communication - Médias

Pour que la fête soit belle! Es lebe das schöne Fest!



Il est bon de faire la fête pour se détendre, pour s'aérer l'esprit, pour se faire de nouveaux amis... (Text continues)



Out, faisons la fête, mais faisons-la bien... (Text continues) Un magnifique mode d'emploi... (Text continues)

Feiern tut gut, sei es zur Entspannung... (Text continues) Ein überzeugendes Qualitätslabel... (Text continues)



Le Nouvelliste.ch

Home » Services » Liste des dossiers »

NEWS
ESPACE MAGAZINE
MULTIMEDIA
BLOGS
LOISIRS
SERVICES
SERVICES JOURNAL
ANNONCES CLASSÉES

Accès Abonnés
FLUX RSS
Rechercher

Actuel
Prévention

NOUVEAUX ARTICLES CULTURELS

FIESTA
5 août 2010 - P
RESPONSABILITÉ TOXICOMANIES DU DÉBUT À LA FIN

Buy a chalet in Verbier
Apartments and more for foreigners.

Le label Fiesta – plus de plaisir pour moins de risque !

Il y a des fêtes qui foirent...



fr | de

canal 9

Accueil | Emissions | Spéciales | canal9 | Formation | Archives

Aujourd'hui

croire	croire	Live
17:00 - 17:45 22:20 - 23:00	17:00 - 17:45 22:20 - 23:00	23:00 - 05:00

Programme détaillé
programme netplus
progr. swisscomtv

POUR QUE LA FÊTE SOIT BELLE DU DÉBUT JUSQU'À LA FIN

C'est là que la présence de CarPostal prend tout son sens. Fiesta ne fait pas uniquement que d'émettre des recommandations. Un suivi concret est également assuré. Par ailleurs, du matériel de prévention est mis à disposition des organisateurs. Pour faire connaître Fiesta et promouvoir ses messages de prévention, différentes affiches et slogans percutants ont été produits. Grâce à Fiesta, les organisateurs et les participants aux manifestations mettront davantage de chances de leur côté pour que la fête soit belle du début à la fin !

Renseignements : Fiesta, c/o Centre d'aide et de prévention, Place du Midi 36, 1951 Sion, www.ht.ch, Tél. 027 327 89 09

l'antidote
Alcool festif : gérer les risques !

lundi 29 novembre 2010



en détail...

Toutes les générations ressentent du plaisir à partager un verre et nous sommes très attachés à des traditions qui lient fête, amitié et alcool.

Mais derrière cette image sympathique se cache une réalité plus sombre : celles des soirées trop arrosées qui se terminent mal. Car il existe un parallèle entre les accidents ou la violence et la quantité d'alcool ingurgité.

Dans cette émission nous allons porter notre regard sur les adultes, relativement nombreux, qui ne boivent que peu au quotidien mais qui parfois franchissent les limites du raisonnable.

Avec Patrick Suard, responsable prévention auprès de la Ligue Valaisanne contre les Toxicomanies.

l'antidote est l'émission de prévention et de promotion de la santé sur canal9. Tous les thèmes médicaux y sont abordés sans tabous ni complexes, par le biais de reportages et de témoignages tournés en Valais. Les meilleurs spécialistes apportent un éclairage précis sur les pathologies les plus diverses. A voir tous les lundis soir, dès 19h20.

Produit par canal9 / kana9 en collaboration avec le Service Cantonal de la Santé Publique, la Ligue Valaisanne contre les Toxicomanies et la Ligue Valaisanne contre les Maladies Pulmonaires et pour la Prévention



Un état d'esprit, une éthique et des actions concrètes ont été définies dans les documents de référence. La prévention ne devient plus l'affaire des organisateurs responsables des manifestations. Fiesta a développé des check-lists auxquelles l'organisateur doit se conformer. CarPostal est un partenaire de toute confiance. A été octroyé à la manifestation. En 2006, les organisateurs ont obtenu le label Fiesta. Ce label est proportionnel à la taille de la manifestation.

Il s'agit d'une démarche d'accompagnement et non d'une obligation. De manière générale, la démarche est destinée à différents thèmes : tels que la prévention de l'alcool aux mineurs, la mise en évidence de l'alcool chez les non-fumeurs, les procédures de prévention contre la drogue... Un accent particulier est mis sur le rapatriement à domicile des fêtards.





Trouvez ici les coordonnées
du contact Fiesta
de votre commune
pour plus d'informations.

- j'ai besoin d'info
- je veux labelliser ma manifestation
- un rendez-vous svp
- je veux devenir un ange
- autres demandes

contact express

Vous avez des questions ?



cliquez sur la photo pour plus d'images

news

02.08.2012 **Be my angel, nouveau site, nouvelle application**



Déjà disponible on line sur le site www.bemyangel.ch, le calculateur d'alcoolémie alcoo-sim est désormais disponible gratuitement pour iphone et android. Cette application permet de sensibiliser le public aux risques liés à l'alcool au volant. Prenant en compte le profil de l'utilisateur (sexe, poids) et les consommations de boissons alcoolisées. Une courbe permet de visualiser l'évolution de l'alcoolémie en fonction du temps et ainsi de mettre en évidence les situations à risques. L'interface intuitive utilisant au mieux les spécificités des Smartphones actuels favorise une utilisation intuitive, simple et efficace.

Réalisé aux couleurs de la campagne de prévention « Be my angel » (promotion du concept du conducteur sobre) il renforcera le message de cette campagne puisque en prenant connaissance des résultats, les utilisateurs pourront sensibiliser leurs amis sur la nécessité de désigner parmi eux un conducteur sobre pour assurer un retour en toute sécurité ! Présentes dans les festivals de l'été, les équipes de prévention be my angel feront la promotion de ce nouvel outil de sensibilisation.

A consulter et à télécharger sur www.bemyangel.ch . Voir également la [fiche](#) d'information

[Consulter toutes les news ...](#)

agenda

conditions cadre

C'est ici que vous trouvez les conditions à remplir pour que votre manifestation obtienne le label Fiesta.

suggestions fiesta

Vous ne savez pas comment gérer certains risques ? Fiesta vous fait des suggestions.

adresses utiles

Vous ne savez pas où vous adresser pour résoudre vos problèmes de sécurité ? Fiesta vous renseigne.

twitter

facebook

Accueil Connecter Découvrir



Label Fiesta

@labelfiesta

Pour que la fête soit belle du début jusqu'à la fin!
Suisse Valais Sion <http://www.labelfiesta.ch>

Éditer votre profil

401 TWEETS
62 ABONNEMENTS
101 ABONNÉS

Tweets

Abonnements

Favoris

Listes

Images récentes

Semblable à vous

- Yannick Bütet @ybutet
- Zoé Gallarotti @Point_Chablais
- Valais-mag @valaismag

© 2012 Twitter À propos Aide Conditions Confidentialité Blog Statut Applications Ressources Offres d'emploi Annonceurs Professionnels Médias Développeurs

Tweets

Label Fiesta @labelfiesta 13 s
Label Fiesta, un label de qualité au service des organisateurs, des autorités communales et des participants! #Fiesta pic.twitter.com/MaYr7Y9X
Voir la photo

Label Fiesta @labelfiesta 21 h
Slide & Sound - Vendredi 16 Novembre 2012 - BeMyAngel.ch
...bemyangel.ch/agenda-event.c.....
Ouvrir

Label Fiesta @labelfiesta 9 Sept
Les concerts s'enchaînent à Veyras! Le Tohu Bohu, un festival labellisé #Fiesta! pic.twitter.com/u9HQqZWr
Voir la photo

Label Fiesta @labelfiesta 8 Sept
#toma retrouvez le team Be my angel à la fête au village de Charrat. Désignez votre conducteur sobre... #fiesta .lockerz.com/242574026
Voir la photo

Label Fiesta @labelfiesta 8 Sept
Les fanfares sont de sorties ce soir à Charrat ! pic.twitter.com/4pURepca
Voir la photo

Label Fiesta @labelfiesta 6 Sept
@TintinFournier @kasquet @BenLaDesh alors bon vent à la fête villageoise !!
Afficher la conversation

facebook Trouvez des personnes, des lieux ou d'autres choses

Label Fiesta Accueil



www.labelfiesta.ch

Label Fiesta

Actualiser mes infos Historique personnel

De Sion

- Ajoutez votre lieu de travail
- Ajoutez votre établissement scolaire
- Ajoutez votre ville actuelle

À propos Amis 561 Photos Carte 1 Membres 7 ans 34

Statut Photo Lieu Événement marquant

Exprimez-vous

Public Publier

Label Fiesta Il y a 2 minutes via Twitter

Label Fiesta, un label de qualité au service des organisateurs, des autorités communales et des participants! #Fiesta <http://t.co/MaYr7Y9X>

Activité Récente

- Label est désormais ami avec Joëlle Bruttin de Vantery et 17 autres personnes.
- Label aime Tohu-Bohu Festival.

Plus d'activités récentes

Amis 561 amis Afficher tout

Maintenant

- 2012
- 2011
- 2010
- Naissance

Sponsorisé

- Must Be 18+ To Play

Reisebüro Harry Kolb

Möchten Sie verreisen? Wir helfen Ihnen dabei! 3 James - 2 personnes aliment.ca

Anne-Marie Follonier

Pharmacienne indépendante candidate FDP aux Municipales 2012 de Sion

1 Discussion instantanée



Villes partenaires et labélisateurs

<http://www.labelfiesta.ch/?page=contacts>



Proposition de thématiques

Quels sont les types de controlling effectués?

Comment labéliser une manifestation?

Comment adhérer en tant que commune?

Quelle est la plus-value du label?



fiesta!

3^e atelier du Centre Alimentation et
Mouvement
Crans-Montana, le 25 septembre 2012

est labellisé Fiesta.

Par ce label, il s'est engagé à respecter les conditions |
visant à sécuriser sa manifestation.

Toutes observations ou remarques peuvent
se faire à l'adresse suivante : fiesta@addiction-valais.ch

Pour le groupe de pilotage



ADDITION VALAIS
AIDE | PRÉVENTION

Patrick Suard, responsable prévention

Le 6 septembre 2012

FCV, CANTON DE VALAIS, CRANS-MONTANA, CANTON DE VALAIS, CANTON DE VALAIS





Nom, lieu et dates de la manifestation :

Date du contrôle :

Type de la manifestation :

Prix entrée :

Public cible :



		<input type="radio"/>	<input type="radio"/>	<input type="radio"/>	Explications
1. Parking	1.1 Parking clairement signalé	<input type="radio"/>	<input type="radio"/>	<input type="radio"/>	<input type="radio"/>
	1.2 Nombre de places de parc suffisant*	<input type="radio"/>	<input type="radio"/>	<input type="radio"/>	<input type="radio"/>
	1.3 L'accès est facilité et la surface adaptée en cas de pluie**	<input type="radio"/>	<input type="radio"/>	<input type="radio"/>	<input type="radio"/>
2. À l'entrée	2.1 Bonne signalisation de la manifestation (entrée, sortie)*	<input type="radio"/>	<input type="radio"/>	<input type="radio"/>	<input type="radio"/>
	2.2 Guichets en nombre suffisant	<input type="radio"/>	<input type="radio"/>	<input type="radio"/>	<input type="radio"/>
	2.3 Moyens de différencier les mineurs des autres (tampon, bracelets, etc)	<input type="radio"/>	<input type="radio"/>	<input type="radio"/>	<input type="radio"/>
	2.4 Si fouille obligatoire à l'entrée, présence d'un agent féminin	<input type="radio"/>	<input type="radio"/>	<input type="radio"/>	<input type="radio"/>
3. Visuels Fiesta	3.1 Affiches ou autres déclinaisons Fiesta présentes dans la manifestation	<input type="radio"/>	<input type="radio"/>	<input type="radio"/>	<input type="radio"/>
4. Panneaux clair	4.1 Panneaux alcool : présents et visibles dans chaque bar, cantine	<input type="radio"/>	<input type="radio"/>	<input type="radio"/>	<input type="radio"/>
	4.2 Panneaux cannabis : présent dans la manifestation**	<input type="radio"/>	<input type="radio"/>	<input type="radio"/>	<input type="radio"/>
5. Boissons	5.1 Choix de boissons sans alcool	<input type="radio"/>	<input type="radio"/>	<input type="radio"/>	<input type="radio"/>
	5.2 Prix des boissons affichés	<input type="radio"/>	<input type="radio"/>	<input type="radio"/>	<input type="radio"/>
	5.3 Au moins 1 boisson sans alcool moins chère que l'alcool à quantité égale	<input type="radio"/>	<input type="radio"/>	<input type="radio"/>	<input type="radio"/>
	5.4 Eau potable courante disponible (fontaines à eau, dans les WC...)	<input type="radio"/>	<input type="radio"/>	<input type="radio"/>	<input type="radio"/>
6. Personnel engagé dans la manifestation	6.1 Personnel informé de la loi sur la protection de la jeunesse	<input type="radio"/>	<input type="radio"/>	<input type="radio"/>	<input type="radio"/>
	6.2 Respect de la vente d'alcool aux mineurs (16/18 ans)	<input type="radio"/>	<input type="radio"/>	<input type="radio"/>	<input type="radio"/>
	6.3 Personnel âgé d'au moins 18 ans	<input type="radio"/>	<input type="radio"/>	<input type="radio"/>	<input type="radio"/>
	6.4 Présence d'un règlement concernant la consommation du personnel**	<input type="radio"/>	<input type="radio"/>	<input type="radio"/>	<input type="radio"/>
7. WC	7.1 Nombre de WC	<input type="radio"/>	<input type="radio"/>	<input type="radio"/>	<input type="radio"/>
	7.2 Propreté des WC	<input type="radio"/>	<input type="radio"/>	<input type="radio"/>	<input type="radio"/>
	7.3 Eclairage des WC	<input type="radio"/>	<input type="radio"/>	<input type="radio"/>	<input type="radio"/>
8. Sanitaire	8.1 Service de 1 ^{er} secours (samaritains, médecins, poste sanitaire...)	<input type="radio"/>	<input type="radio"/>	<input type="radio"/>	<input type="radio"/>
	8.2 Zone de détente	<input type="radio"/>	<input type="radio"/>	<input type="radio"/>	<input type="radio"/>
	8.3 Présence de poubelles, bennes	<input type="radio"/>	<input type="radio"/>	<input type="radio"/>	<input type="radio"/>

* recommandé mais pas obligatoire pour les événements (moins de 300 personnes)

** recommandé mais pas obligatoire pour tous les événements

2.4.12 ~~antitabac~~



9. Sécurité	9.1 Présence d'un service de sécurité *	<input type="checkbox"/>	<input type="checkbox"/>	<input type="checkbox"/>	<input type="checkbox"/>
	9.2 L'accès aux sorties est aisé (y compris sorties de secours)	<input type="checkbox"/>	<input type="checkbox"/>	<input type="checkbox"/>	<input type="checkbox"/>
	9.3 Un accès destiné aux secours (ambulance) est possible	<input type="checkbox"/>	<input type="checkbox"/>	<input type="checkbox"/>	<input type="checkbox"/>
	9.4 Eclairage du site	<input type="checkbox"/>	<input type="checkbox"/>	<input type="checkbox"/>	<input type="checkbox"/>
	9.5 Présence d'extincteurs ou lance incendie dans les zones critiques	<input type="checkbox"/>	<input type="checkbox"/>	<input type="checkbox"/>	<input type="checkbox"/>
	9.6 Affichage des numéros d'urgence (144, 117, 118...)**	<input type="checkbox"/>	<input type="checkbox"/>	<input type="checkbox"/>	<input type="checkbox"/>
	9.7 Verres en plastiques et cannettes en PET*	<input type="checkbox"/>	<input type="checkbox"/>	<input type="checkbox"/>	<input type="checkbox"/>
10. Service de rapatriement & gestion des risques	10.1 Présence de bus navettes, lunabus, taxis à tarifs préférentiels, etc*	<input type="checkbox"/>	<input type="checkbox"/>	<input type="checkbox"/>	<input type="checkbox"/>
	10.2 Présence de Be My Angel **	<input type="checkbox"/>	<input type="checkbox"/>	<input type="checkbox"/>	<input type="checkbox"/>

Appréciation générale du contrôleur Fiesta

Nombre de feu vert, orange et rouge :	nombre 	nombre 	nombre 
Points forts de la manifestation :			
Points faibles de la manifestation :			
Ajustements exigés en vue d'une nouvelle édition :			



Rapport de contrôle – Label Fiesta

1. Données générales

■■■■■ s'est déroulé du ■ au ■■■■ 2012 au ■■■■■■■■■■. La fête se composait de différents stands de nourriture et d'artisanat, de bars et d'une grande scène. L'entrée était de ■■■■ et le contrôle des conditions cadres, fait par Sébastien Blanchard, coordinateur du Label Fiesta, s'est déroulé de 22h à 23h le vendredi soir ■■■■ 2012.

2. Appréciation générale du contrôleur Fiesta

Avis général : Un grand professionnalisme ainsi qu'une très bonne organisation et une excellente ambiance sont les impressions générales de la manifestation qui ont été ressenties durant le contrôle. Le Label Fiesta ne peut que soutenir et encourager une telle fête.

Points forts de la manifestation : Comme déjà cité ci-avant, ambiance décontractée et positive amenée par les concerts de très bonne qualité ainsi que l'organisation générale de la manifestation constituent les principaux points forts de la manifestation. Pour preuve, un public de presque tous les âges se côtoyait dans l'enceinte du site.

De plus, la présence de Be My Angel et des samaritains est une excellente initiative en termes de sécurité routière mais également de prévention des consommations excessives d'alcool ou autres produits. Avoir un service de premiers secours permet de parer efficacement à de multiples situations (comas éthyliques, malaises, blessures légères, etc.).

La gestion de l'entrée au moment du contrôle était très bien maîtrisée. En effet, il n'y avait pas d'attente que ce soit pour acheter les entrées ou pour passer la fouille ce qui amenait une atmosphère très conviviale et sereine pour un endroit qui peut parfois être sensible. La gestion de l'entrée est très importante, elle représente la première impression que se fait le public de la manifestation.

Enfin, la diversité des stands et la qualité des stands de nourriture est à relever. Il était possible de manger pour tous les budgets, ce qui permet au public de faire un break durant la soirée.

Points faibles de la manifestation : Seuls points faibles de la manifestation, il manquait un rotair (panneau 16 / 18 ans au bar à vin. Même si l'organisateur loue cet emplacement, il est responsable que le stand possède ce panneau obligatoire et très utile pour le personnel de bar. De plus, également au bar à vin, il aurait été préférable qu'au moins une minérale y soit vendue afin que les conducteurs sobres par exemple n'aient pas à se déplacer pour aller commander une minérale et rejoindre leurs amis par la suite.

Ajustements exigés et/ou souhaités en vue d'une nouvelle édition : Vérifier que chaque bar affiche au moins un rotair.

3. Renseignements et appréciations de l'organisateur de la manifestation (M. [REDACTED])

Après renseignements auprès de l'organisateur, il a confirmé que le personnel était informé sur la protection de la jeunesse ainsi que de la présence des rotairs Fiesta (panneaux 16-18 ans) et de Be My Angel. D'ailleurs, il n'y a pas eu de coma éthylique, de consommation de stupéfiants ni de violence ou incivilité durant la manifestation.

Le nombre d'agents de sécurité est jugé adapté, les premiers secours n'ont pas été sollicités durant la manifestation et il y a eu une très bonne collaboration avec la Police municipale.

Il juge comme point fort de la manifestation le nombre de spectateurs et n'a rien à signaler comme point faible.

*recommandé mais non obligatoire pour les petites manifestations (moins de 500 personnes)

**recommandé mais non obligatoire pour toutes les manifestations

Sébastien Blanchard
Coordinateur Fiesta
027 329 89 00



4. Renseignements et appréciations de la Police municipale (M. André-Michel Beytrison)

D'après la Police municipale, aucun constat d'ivresse, de coma éthylique ou de consommation de stupéfiants n'a été constaté. Le constat est identique concernant la violence et les incivilités.

Les horaires de fermeture ont été respectés, aucune plainte n'a été déposée de la part de l'entourage de la manifestation et, une fois terminé, le site était propre.

La collaboration avec les membres de l'organisation était excellente et avec le service de sécurité très bonne.

Enfin, la Police municipale remarque que les organisateurs ont respecté les conditions qui leur avait été imposées et que malgré un léger changement au niveau du comité d'organisation, tout s'est très bien déroulé.

5. Rencontre à planifier oui non

Si oui, entre : l'organisateur le labellisateur l'autorité communale le contrôleur Fiesta



6. Annexe : Détails du contrôle

		<input type="radio"/>	<input type="radio"/>	<input type="radio"/>	Inapplicable
1. Entrées	1.1 Picking d'élèves à gérer	<input type="radio"/>	<input checked="" type="radio"/>	<input type="radio"/>	<input type="radio"/>
	1.2 Nombre de places disponibles	<input type="radio"/>	<input checked="" type="radio"/>	<input type="radio"/>	<input type="radio"/>
	1.3 L'accès au site et la sécurité des personnes	<input checked="" type="radio"/>	<input type="radio"/>	<input type="radio"/>	<input type="radio"/>
2. L'Événement	2.1 Bonne organisation de la manifestation (terrain, accès)	<input checked="" type="radio"/>	<input type="radio"/>	<input type="radio"/>	<input type="radio"/>
	2.2 Qualité de l'animation	<input checked="" type="radio"/>	<input type="radio"/>	<input type="radio"/>	<input type="radio"/>
	2.3 Moyens de déplacement des élèves aux heures (bus, trottinette, etc.)	<input type="radio"/>	<input type="radio"/>	<input checked="" type="radio"/>	<input type="radio"/>
	2.4 Si applicable, obligation d'assurance, présence d'un agent de police	<input checked="" type="radio"/>	<input type="radio"/>	<input type="radio"/>	<input type="radio"/>
3. Sécurité	3.1 Sécurité de l'ensemble de la manifestation	<input checked="" type="radio"/>	<input type="radio"/>	<input type="radio"/>	<input type="radio"/>
4. Premiers secours	4.1 Premiers secours présents au site	<input checked="" type="radio"/>	<input type="radio"/>	<input type="radio"/>	<input type="radio"/>
	4.2 Premiers secours disponibles	<input type="radio"/>	<input type="radio"/>	<input checked="" type="radio"/>	<input type="radio"/>
5. Boissons	5.1 Café - boissons chaudes	<input checked="" type="radio"/>	<input type="radio"/>	<input type="radio"/>	<input type="radio"/>
	5.2 Eau - boissons froides	<input checked="" type="radio"/>	<input type="radio"/>	<input type="radio"/>	<input type="radio"/>
	5.3 Eau minérale - boissons chaudes et froides	<input checked="" type="radio"/>	<input type="radio"/>	<input type="radio"/>	<input type="radio"/>
	5.4 Eau potable disponible (fontaine à eau, eau des WC...)	<input type="radio"/>	<input type="radio"/>	<input checked="" type="radio"/>	<input type="radio"/>
	5.5 Boissons alcoolisées	<input checked="" type="radio"/>	<input type="radio"/>	<input type="radio"/>	<input type="radio"/>
6. Mesures de sécurité lors de la manifestation	6.1 Respect des règles de sécurité (signalisation)	<input checked="" type="radio"/>	<input type="radio"/>	<input type="radio"/>	<input type="radio"/>
	6.2 Présence d'un agent de police	<input checked="" type="radio"/>	<input type="radio"/>	<input type="radio"/>	<input type="radio"/>
	6.3 Présence d'un règlement concernant la consommation de boissons	<input checked="" type="radio"/>	<input type="radio"/>	<input type="radio"/>	<input type="radio"/>
7. WC	7.1 Nombre de WC	<input checked="" type="radio"/>	<input type="radio"/>	<input type="radio"/>	<input type="radio"/>
	7.2 Propreté des WC	<input type="radio"/>	<input checked="" type="radio"/>	<input type="radio"/>	<input type="radio"/>
	7.3 Éclairage des WC	<input checked="" type="radio"/>	<input type="radio"/>	<input type="radio"/>	<input type="radio"/>
8. Sécurité	8.1 Sécurité des personnes (accidents, blessures, etc.)	<input checked="" type="radio"/>	<input type="radio"/>	<input type="radio"/>	<input type="radio"/>
	8.2 Zone de circulation	<input checked="" type="radio"/>	<input type="radio"/>	<input type="radio"/>	<input type="radio"/>
	8.3 Présence de personnes, barrières	<input checked="" type="radio"/>	<input type="radio"/>	<input type="radio"/>	<input type="radio"/>
9. Sécurité	9.1 Présence d'un règlement	<input checked="" type="radio"/>	<input type="radio"/>	<input type="radio"/>	<input type="radio"/>
	9.2 L'accès au site est sécurisé (accès contrôlés)	<input checked="" type="radio"/>	<input type="radio"/>	<input type="radio"/>	<input type="radio"/>
	9.3 L'accès au site est sécurisé (accès contrôlés)	<input checked="" type="radio"/>	<input type="radio"/>	<input type="radio"/>	<input type="radio"/>
	9.4 Éclairage des sites	<input checked="" type="radio"/>	<input type="radio"/>	<input type="radio"/>	<input type="radio"/>
	9.5 Présence d'un contact de sécurité en cas d'urgence	<input checked="" type="radio"/>	<input type="radio"/>	<input type="radio"/>	<input type="radio"/>
	9.6 Sécurité des personnes (signalisation, etc.)	<input checked="" type="radio"/>	<input type="radio"/>	<input type="radio"/>	<input type="radio"/>
	9.7 Vérification de la présence de personnes	<input type="radio"/>	<input checked="" type="radio"/>	<input type="radio"/>	<input type="radio"/>
10. Sécurité de responsabilité de l'événement	10.1 Présence d'un règlement	<input checked="" type="radio"/>	<input type="radio"/>	<input type="radio"/>	<input type="radio"/>
	10.2 Présence d'un règlement	<input checked="" type="radio"/>	<input type="radio"/>	<input type="radio"/>	<input type="radio"/>

Total :

25 4 3 inap.

Copie du présent document à : Addiction Valais + Organisateur + Labelisateur + Police municipale + Autorité communale

www.labelfiesta.ch

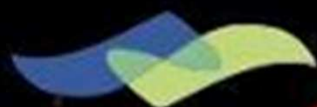

ADDICTION | VALAIS
SUCHT | WALLIS

Addiction Valais | Place du Midi 36 | 1950 Sion | 027 329 89 00 | fiesta@addiction-valais.ch